

IMAGYNE

klinikai diagnosztikai ultrahangkészülék



ECM - NOVECO
Ghislandi

TECHNIKAI ADATOK

1. Rendszerjellemzők

Monitor: 19" LCD, állítható

Felbontás: 1024 x 1280

Klaviatúra: háttérvilágítással, állítható magassággal

Tanulékony felhasználói interface

3 vizsgálófej csatlakozási port, könnyű csatlakozással

Méret: 66 cm x 75 cm x 130 cm

Súly: 56kg

Kiegészítő nyomtató polc

2. Képképzési módok

B - B/M, színes áramlási térkép: sebesség, erősség

PW Doppler, Duplex, Triplex mód

Trapéz-képképzés

Szövet-harmonikus képképzés

4D opció

Akusztikus erősség kijelzés

16 x zoom

Állítható látószög

Utómunkálatok cine loop és kimerített képeknél

Szöveg, megjegyzések bevitel

Mérések és táblázatok

3. Tárolás és csatlakozások

80 GB merevlemez

CD/DVD író

2 USB port

RJ45/videó/lábkacsoló

DICOM

4. Klinikai felhasználási területek

Belgyógyászati, szaporodásbiológiai,

kardiológiai, nyirok- és érrendszeri,

urologiai stb. vizsgálatok

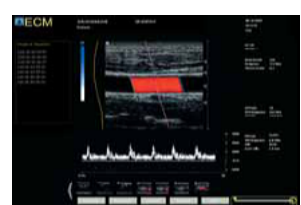

IMAGYNE

Megnevezés	Nettó ár
IMAGYNE 1 vizsgálófejjel	7 100 000
IMAGYNE 2 vizsgálófejjel	7 800 000
IMAGYNE 3 vizsgálófejjel	7 980 000
IMAGYNE készülék	6 600 000
C360 Konvex vizsgálófej 3,5MHz, 128 el.Radius 60mm	1 200 000
C614 Mikrokonvex vizsgálófej 6,5MHz, 128 el.Radius 14mm	1 100 000
P320 Phased array vizsgálófej 3,0MHz, 64 el. 20mm	1 020 000
L738 Lineáris vizsgálófej 7,5MHz, 128 el.38mm	1 020 000
LR760 rektális lineáris vizsgálófej, 7,5MHz, 128 el.60mm	1 060 000



ECM - NOVECO
Franciaország
www.ecmscan.com



Ghislandi & Társai
1148. Budapest, Fogarasi út 43/C.
T.: 06 1 383 0760
ghislandi@ghislandi.hu
www.ghislandi.hu